

**UWAGA:**

1. NA WSZYSTKICH ŚCIANACH NOŚNYCH I KONSTRUKCYJNYCH GR.24cm NALEŻY WYKONAĆ WIĘCIE OBWODOWE
2. Z TRZPIENI NALEŻY WPUŚCIĆ WĄSY (ø 6) W KIERUNKU ŚCIAN KONSTRUKCYJNYCH CO OK. 30cm I ZAKOTWIĆ JE W TYCH ŚCIANACH

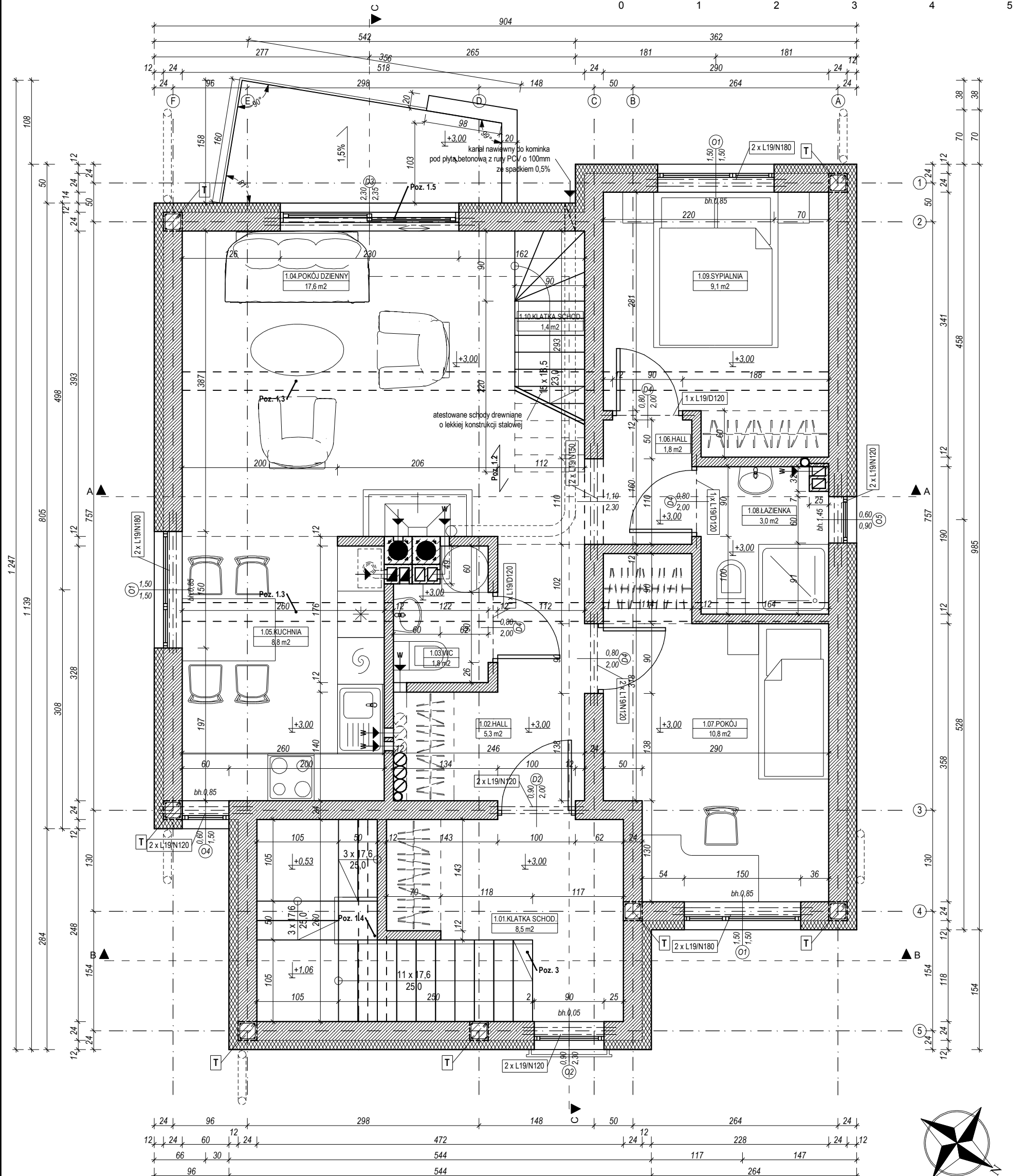
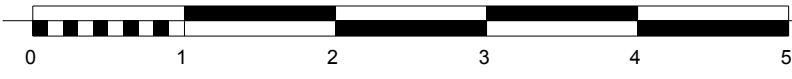

**LEGENDA:**

- |  |                                  |  |    |                         |
|--|----------------------------------|--|----|-------------------------|
|  | BLOCZEK Z BETONU KOMÓRKOWEGO PGS |  | K1 | KROKIEW 10/16cm         |
|  | BLOCZKI BETONOWE - FUNDAMENTOWE  |  | K2 | KROKIEW 12/16cm         |
|  | CEGLA PEŁNA KLASY 150            |  | KK | KROKIEW KOSZOWA 12/16cm |
|  | BETON                            |  | M  | MURLATA 14/14cm         |
|  | ŻELBET                           |  | P  | PŁATEW 14/18cm          |
|  | STYROPIAN                        |  | KL | KLESZCZE 2 x 6,3/16cm   |
|  | WELNA MINERALNA                  |  | W  | WYMIAN 10/16cm          |

| BILANS POWIERZCHNI          |  | PIĘTRO                   |                          |
|-----------------------------|--|--------------------------|--------------------------|
| NR                          | NAZWA POMIESZCZENIA<br>RODZAJ POSADZKI | POWIERZCHNIA<br>PODŁOGI  | POWIERZCHNIA<br>UŻYTKOWA |
| 1.01                        | KLATKA SCHOD. płytki gresowe           | 8,5m <sup>2</sup>        | 8,5m <sup>2</sup>        |
| 1.02                        | HALL płytki gresowe                    | 5,3m <sup>2</sup>        | 5,3m <sup>2</sup>        |
| 1.03                        | WC płytki gresowe                      | 1,8m <sup>2</sup>        | 1,8m <sup>2</sup>        |
| 1.04                        | POKÓJ DZIENNY panel podłog.            | 17,6m <sup>2</sup>       | 17,6m <sup>2</sup>       |
| 1.05                        | KUCHNIA płytki gresowe                 | 8,8m <sup>2</sup>        | 8,8m <sup>2</sup>        |
| 1.06                        | HALL panel podłog.                     | 1,8m <sup>2</sup>        | 1,8m <sup>2</sup>        |
| 1.07                        | POKÓJ panel podłog.                    | 10,8m <sup>2</sup>       | 10,8m <sup>2</sup>       |
| 1.08                        | ŁAZIENKA płytki gresowe                | 3,0m <sup>2</sup>        | 3,0m <sup>2</sup>        |
| 1.09                        | SYPIALNIA panel podłog.                | 9,1m <sup>2</sup>        | 9,1m <sup>2</sup>        |
| 1.10                        | KLATKA SCHOD. drewno                   | 1,4m <sup>2</sup>        | 1,4m <sup>2</sup>        |
| LOKAL MIESZKALNY II. - SUMA |  | <b>68,1m<sup>2</sup></b> | <b>68,1m<sup>2</sup></b> |
| SUMA OGÓLEM                 |  | <b>68,1m<sup>2</sup></b> | <b>68,1m<sup>2</sup></b> |

Jednostka projektowa:  
**RIL ARCHITEKTURA ROBERT LEWANDOWSKI**  
 42-350 Nowa Kuznica, ul. Letniskowa 38, tel. 513 193 998

Faza projektu: PROJ. BUD  
 Nr egzemplarza:

| Imię i nazwisko                   | Data            | Nr uprawnień | Podpis |
|-----------------------------------|-----------------|--------------|--------|
| mgr inż. arch. Damian JĘDRUSZCZAK | KWIECIEŃ 2019r. | 17/08/SLOKK  |        |
| mgr inż. Antoni ZAK               | KWIECIEŃ 2019r. | 405/86       |        |
|                                   | KWIECIEŃ 2019r. |              |        |
|                                   | KWIECIEŃ 2019r. |              |        |

Opracował: mgr inż. arch. Robert LEWANDOWSKI  
 Sprawdził:

Zlecił: **MICHAŁ GROBELNY**  
 UL. KOŚCIELNA 115  
 41-303 DĄBROWA GÓRNICZA

**MARCIN GROBELNY**  
 UL. UROCZA 1  
 41-303 DĄBROWA GÓRNICZA

Nazwa projektu/Obiekt:  
**PROJEKT BUDOWLANY DWÓCH JEDNORODZINNYCH BUDYNKÓW MIESZKALNYCH W DĄBROWIE GÓRNICZEJ PRZY UL. SROKOWSKIEGO**  
 dz.nr.ew. 18, k.m. 60, obręb: 0003 Dąbrowa Górnicza, jednostka ewid.: 246501\_1 DĄBROWA GÓRNICZA

Nazwa rysunku:  
**BUDYNEK NR 1 - RZUT PIĘTRA**

|                    |                           |             |                     |
|--------------------|---------------------------|-------------|---------------------|
| Format rysunku: A3 | Nazwa pliku: ARCHITEKTURA | Skala: 1:50 | Nr rysunku: 04/ARCH |
|--------------------|---------------------------|-------------|---------------------|